Büroetage

TECHNIK 012

TECHNIK

TECHNIK 07

TECHNIK 08

TECHNIK 09

TECHNIK 010

Tube

Tube

28 m²

72 m²

TECHNIK

TECHNIK 013

gehört zu Widemann

FLUR

TECHNIK 06

TECHNIK 05

TECHNIK 04

TECHNIK 03

TECHNIK 02

Tour 4 Hogos

FLUR

H

D

GAR

ZENTRAL

bestehenden m. Sträucher

bestehender Streifen (Rasen)

evt. auch Eingang

Parterre EG

Eingang

Büroetage Videmdien

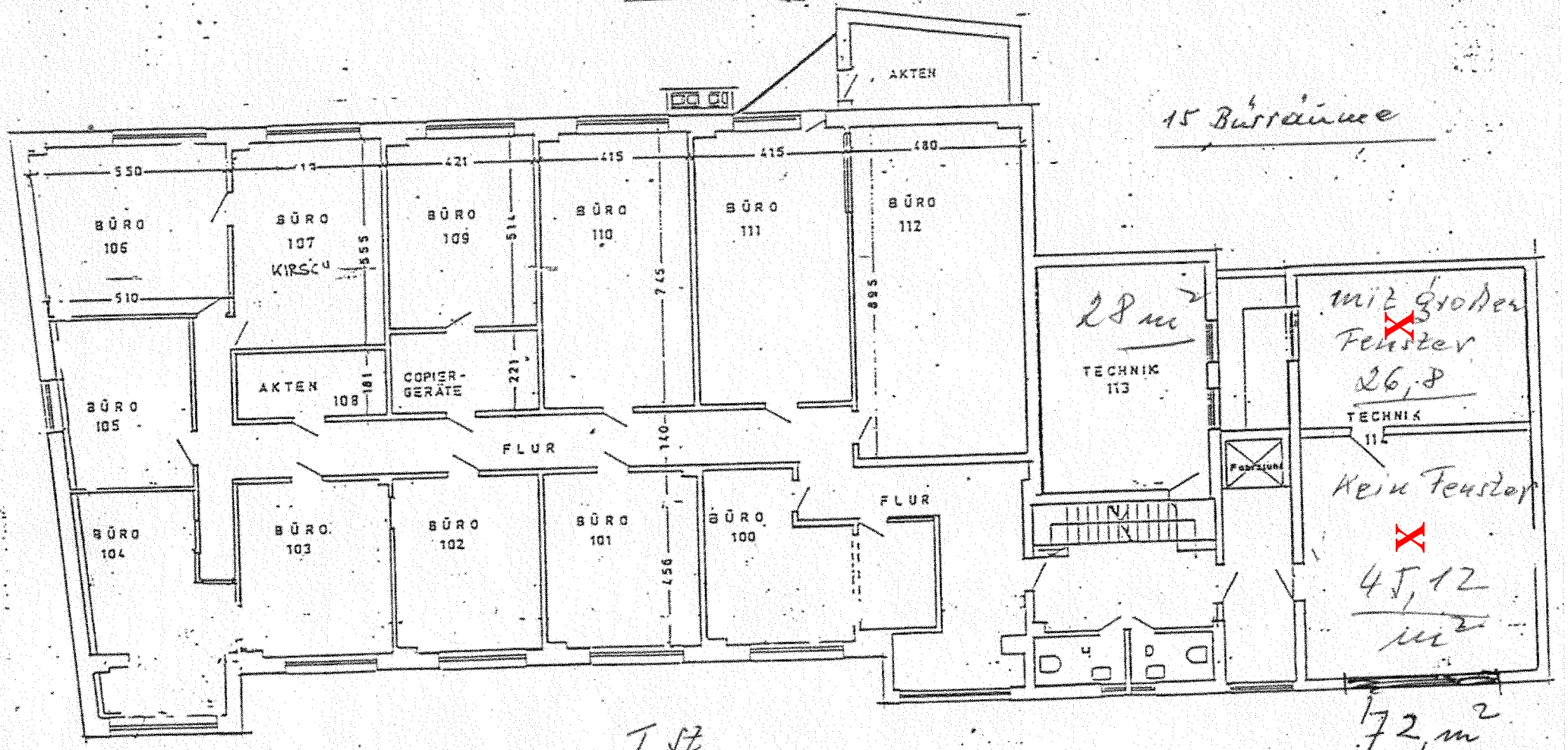

T. St.

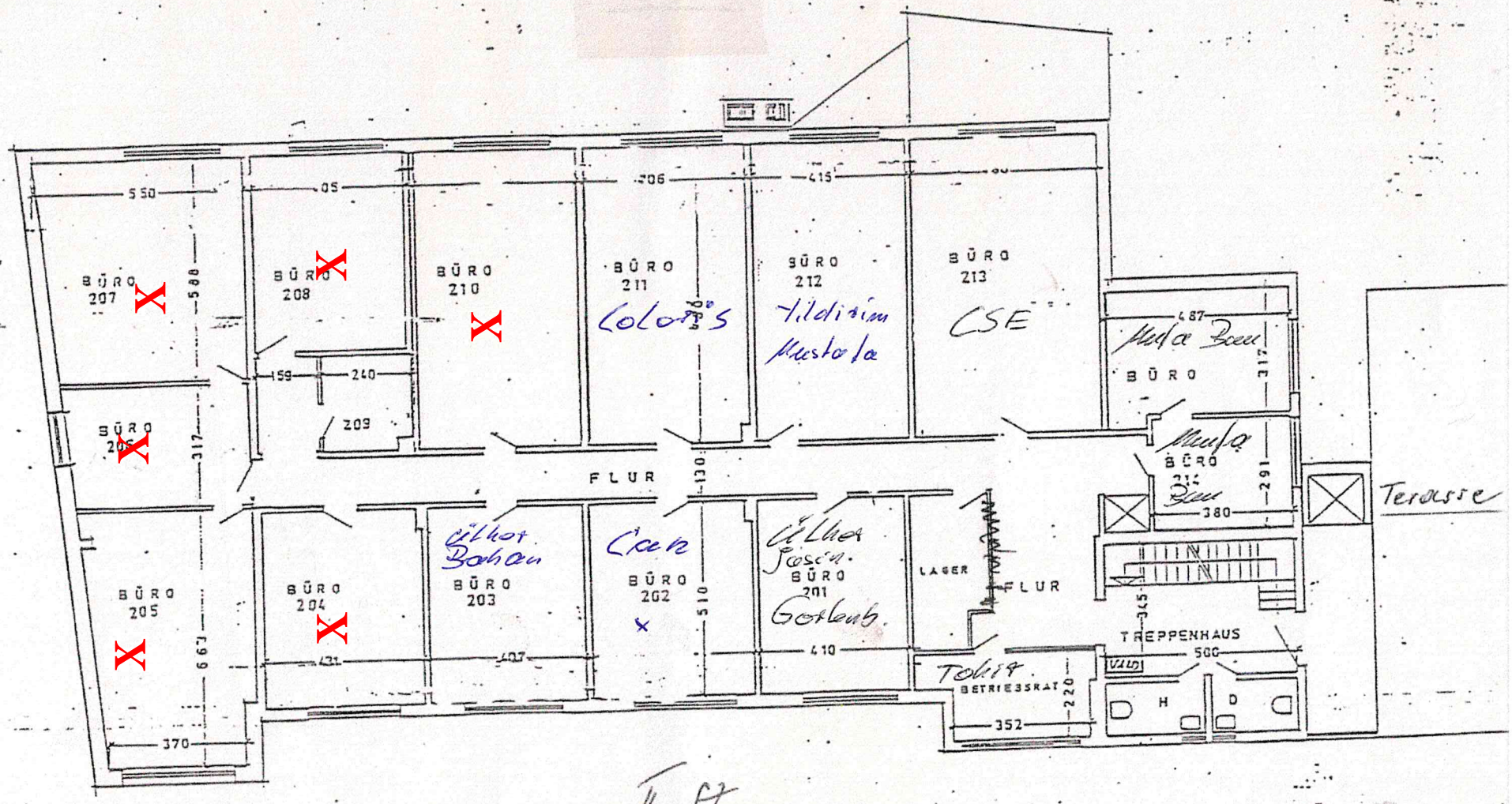
BÜRO 207
BÜRO 208
BÜRO 210
BÜRO 211
Colors
BÜRO 212
Yildirim Mustafa
BÜRO 213
CSE
Mufa Bau
BÜRO
BÜRO 206
FLUR
Mufa Bau
BÜRO
Terasse
BÜRO 205
BÜRO 204
Gülhor Bahan
BÜRO 203
Can
BÜRO 202
Gülhor Fasen
BÜRO 201
Gotlaub
LAGER
FLUR
TREPPENHAUS
Tokit
BETRIEBSRAT
H
D

II. St.